

ENTE OPERADOR REGIONAL
DEL MERCADO ELÉCTRICO DE AMÉRICA CENTRAL

Contenido

1. Antecedentes
2. Demo: Pasos para visualizar y descargar los documentos de cobro y pago en SIIM Beta

Mejoras para la descarga de Documentos de cobro y pago en SIIM Beta.

1. Antecedentes

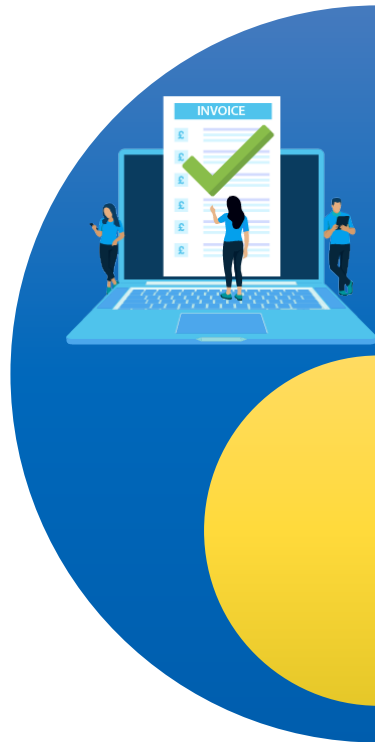

Iniciativas estratégicas Institucionales:

▶ Eliminación de uso de documentación física

Automatizaciones asociadas al Plan de Acción para atender las recomendaciones de la Resolución CRIE-21-2021:

▶ Actualización de portal de consulta de agentes

Demo para visualización de documentos de cobro y pago en SIIM Beta

Ingreso al SIIM Beta con el usuario y contraseña: <https://www.enteoperador.org/>

Consideraciones importantes

- La facturación a emitir en el mes abril de 2024 (Del 10-15 abril):
 - ✓ Se publicará en SIIM Beta: 1. Detalle de Facturación y 2. Documentos de cobro y/ó pago.
 - ✓ Se notificará por correo electrónico su publicación.
 - ✓ Se remitirá por correo electrónico lo siguiente: 1. Detalle de Facturación 2. Documentos de cobro y/ó pago + 3. Nota de remisión.

- La facturación a emitir en el mes mayo de 2024 (Del 14-17 mayo):
 - ✓ Se publicará en SIIM Beta: 1. Detalle de Facturación y 2. Documentos de cobro y/ó pago.
 - ✓ Se notificará por correo electrónico su publicación.

Consideraciones importantes

- La información relacionada a los documentos de cobro y pago estará disponible de forma histórica desde la facturación emitida en Enero 2024.
- Los documentos de cobro y pago se seguirán enviando de forma física por DHL al OS/OM, según corresponda.
- La publicación se realizará dentro del plazo establecido en el Calendario de Conciliación, Facturación y Liquidación.
- Fecha de implementación: 11 de abril de 2024.

Calendario de Conciliación, Facturación y Liquidación del MER

Link para visualizar:
https://www.enteoperador.org/mer/gestion-comercial/calendario-de-conciliacion/#elf_l1_Lw

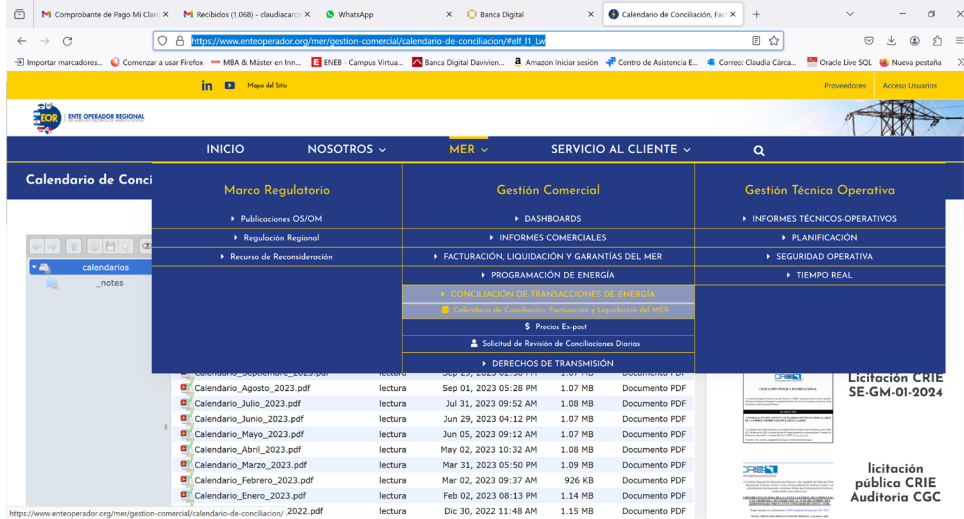

ENTE OPERADOR REGIONAL
DEL MERCADO ELÉCTRICO DE AMÉRICA CENTRAL

CALENDARIO DE CONCILIACIÓN, FACTURACIÓN Y LIQUIDACIÓN DEL MER

CORRESPONDIENTE A LAS TRANSACCIONES COMERCIALES DE MARZO 2024

ABRIL 2024						
L	M	M	J	V	S	D
1	2	3	4	5	6	7
8	9 Publicación del DTER	10 Revisión del DTER	11 Emisión de documentos de cobro y pago	12	13	14
15	16 Revisión del DTER	17	18	19	20	21
22	23 Emisión de documentos de cobro y pago	24 Revisión y rechazo de facturación	25 Vencimiento de facturación/Transferencia de fondos EOR	26 Corrección de facturación	27	28
29	30 Vencimiento de facturación/Transferencia de fondos EOR	1	2	3	4	5
6	7 Liquidación de fondos	8 Envío de Demanda MARZO 2024	9	10	11	12
13	14	15	16	17	18	19
20	21	22	23	24	25	26
27	28	29	30	1	2	3
4	5	6	7	8	9	10
11	12	13	14	15	16	17
18	19	20	21	22	23	24
25	26	27	28	29	30	1
2	3	4	5	6	7	8
9	10	11	12	13	14	15
16	17	18	19	20	21	22
23	24	25	26	27	28	29
30	1	2	3	4	5	6
13	14	15	16	17	18	19
20	21	22	23	24	25	26
27	28	29	30	1	2	3
4	5	6	7	8	9	10
11	12	13	14	15	16	17
18	19	20	21	22	23	24
25	26	27	28	29	30	1
2	3	4	5	6	7	8
9	10	11	12	13	14	15
16	17	18	19	20	21	22
23	24	25	26	27	28	29
30	1	2	3	4	5	6

Plazo emisión facturación: Numeral 2.7.5, libro II RMER

ENTE OPERADOR REGIONAL
DEL MERCADO ELÉCTRICO DE AMÉRICA CENTRAL

Contenido:

1. Antecedentes
2. Demo para la Visualización de valores la tasa CME Term SOFR a 6 meses

Tasa CME TERM SOFR a 6 meses

WEBINAR
Marzo 2024

1. Antecedentes

RESOLUCIÓN CRIE-13-2023

Modificación del numeral 2.7.12:

“El vencimiento de los documentos de cobro o pago emitidos por el EOR, será a los diez (10) días de la recepción del respectivo documento de cobro o pago. La tasa de interés por mora aplicable será la tasa CME TERM SOFR a 6 meses, vigente a la fecha en que se inició la mora,-más 5 %. En el caso que dicha tasa no esté disponible durante uno o varios días consecutivos, se utilizará el último valor publicado a la fecha en que inició la mora”.

Conformar una base de datos referente a los valores de la tasa CME Term SOFR a 6 meses para garantizar la disponibilidad del historial de valores correspondiente

2. Visualización valores de la tasa CME Term SOFR a 6 meses

1. Ingresar al menú Facturación para desplegar la sección de Tasa Interés por Mora:

BIENVENIDO(A), FERNANDA LÓPEZ

Ref. OS/OM Agente

Consulta de tasa

Inicio / Consulta de tasa

Tasa CME TERM SOFR a 6 meses

Año: 2023

Mes: Junio

Filtro búsqueda

Consultar

Fecha	Tasa
29/06/2023	5.34588

Fuente: Datos proporcionados por Banco Liquidador del MER (Banco de América Central de El Salvador).

Base regulatoria Numeral 2.7.12 del Libro II del RMER: El vencimiento de los documentos de cobro o pago emitidos por el EOR, será a los diez (10) días de la recepción del respectivo documento de cobro o pago. La tasa de interés por mora aplicable será la tasa CME TERM SOFR a 6 meses, vigente a la fecha en que se inició la mora, más 5 %. En el caso que dicha tasa no esté disponible durante uno o varios días consecutivos, se utilizará el último valor publicado a la fecha en que inició la mora.

Nota: La información también se encuentra en la base de datos regional.

¿Dudas,
Consultas o
Comentarios?

Avenida Las Magnolias, n° 128 colonia San Benito,
San Salvador, El Salvador, C.A.
PBX : (503) 2245-9900 FAX : (503) 2208-2368.
www.enteoperador.org

NOTA IMPORTANTE

El contenido del presente documento, junto con cualquier archivo adjunto, puede contener información propiedad del Ente Operador Regional -EOR.- titular de los derechos de autor de todo el contenido, diseño e imagen. Por lo anterior, está prohibido copiar, transmitir, retransmitir, transcribir, almacenar, alterar o reproducir parcial o total por cualquier medio electrónico o mecánico esta información, sin permiso por escrito por parte del EOR. Dicha información podría ser de carácter confidencial, propietaria o con derechos reservados y privilegios legales asociados. Su uso se debe circunscribir solamente al individuo o entidad para el cual la información fue originalmente destinada. Asimismo, el Ente Operador Regional-EOR, no se hace legalmente responsable por daños de cualquier tipo causados por el contenido del mensaje, por errores u omisiones, o por los archivos adjuntos. La integridad y seguridad de este mensaje no pueden ser garantizadas en el Internet.

Si usted no es el destinatario de este mensaje, por favor elimínelo. Asimismo, le agradecemos informarnos de cualquier uso indebido de nuestra infraestructura mediante el envío de un correo electrónico a : consultas-informacion@enteoperador.org

ANEXOS

Pasos para visualización de documentos de cobro y pago en SIIM Beta (1/7)

1. Ingreso al SIIM Beta con el usuario y contraseña <https://www.enteoperador.org/>

Pasos para visualización de documentos de cobro y pago en SIIM Beta (2/7)

2. Ingreso al SIIM Beta con el usuario y contraseña actual

EO

SISTEMA INTEGRADO DE INFORMACIÓN DEL MER

Usuario

Contraseña

Ingresar

Ente Operador Regional. Derechos Reservados ©

🌐 🏠 ✕

Pasos para visualización de documentos de cobro y pago en SIIM Beta (3/7)

3. Página inicial

Metric	Value
Garantía de Pago	\$2,251,141.71
Garantía Mínima	\$36.30
Valor Disponible	\$486,509.16
Valor Disponible Transacciones	\$486,472.86

Below the cards is a warning message: **⚠** Se procederá a retirar del predespacho, para el período respectivo y para los restantes del día, aquellos agentes que no cumplen con los requisitos de cubrimiento de sus obligaciones de pago, y se considerarán nuevamente cuando su situación se haya solventado. (Numeral 2.10.3.4 del Libro II del RMER).

Pasos para visualización de documentos de cobro y pago en SIIM Beta (5/7)

4. Al presionar en el menú Facturación, el sistema desplegará lo siguiente:

Se selecciona Tipo **MER**, año y mes DTER y se desplegarán los Documentos de Cobro y Pago correspondientes al DTER seleccionado

Pasos para visualización de documentos de cobro y pago en SIIM Beta (6/7)

4. Al presionar en el menú Facturación, el sistema desplegará lo siguiente:

Se selecciona el OS/OM Tipo “**MER**”, año y mes DTER y se desplegarán los Documentos de Cobro y Pago correspondientes al DTER seleccionado

- * El tipo **MER** solo estará disponible para los OS/OM.
- * El OS/OM es el responsable de suministrar los documentos de cobro y pago a sus agentes.

Pasos para visualización de documentos de cobro y pago en SIIM Beta (7/7)

Cuando un agente consulte el Tipo de facturación “MER” se indicará lo siguiente:

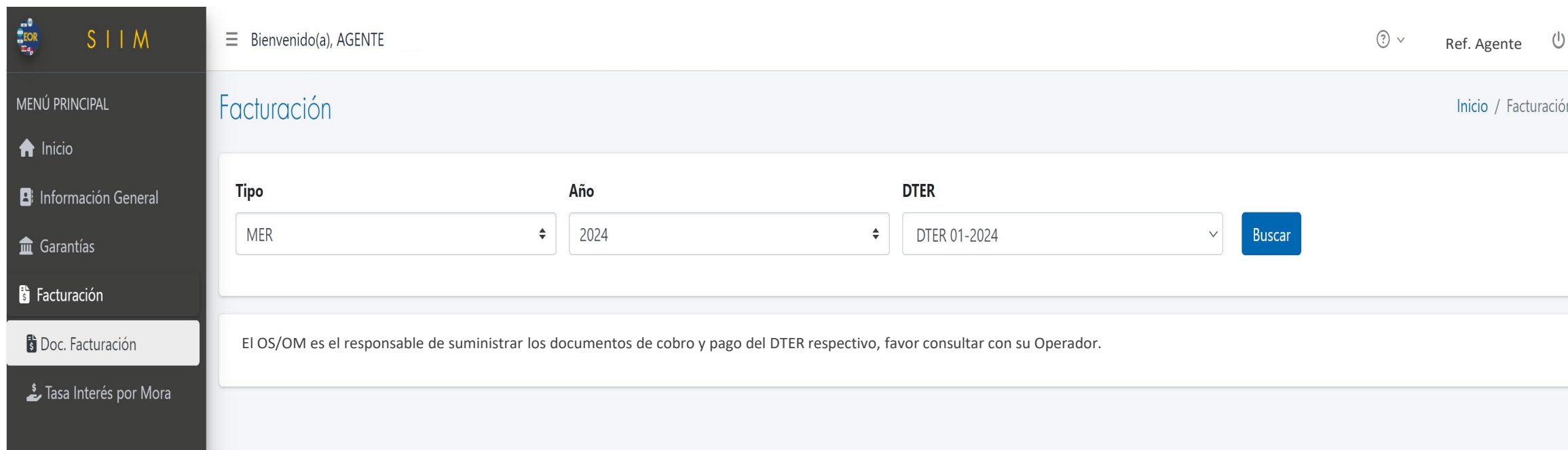

Pasos para visualización de documentos de cobro y pago en SIIM Beta (8/7)

Al seleccionar el Agente Tipo “DT” se desplegarán los Documentos de Cobro asociados a la asignación de Derechos de Transmisión

Ref. OS/OM Agente

Bienvenido(a), FERNANDA LÓPEZ

Inicio / Facturación

Facturación

Tipo **Año** **Asignación** **Buscar**

DT 2024 A2401

Documentos DT A2401 - 2C_C08_1°Cuota

Documentos DT A2401 - 2C_C08_Certificados

Documentos DT A2401 - 2C_C08_Intereses Financieros_01-2024

Descargar

* El Tipo **DT** solo estará disponible para los agentes.